

① Sezione C-C  
1 : 50

NOTA: La quota +0.00 m interna corrisponde alla quota assoluta -0.20 m

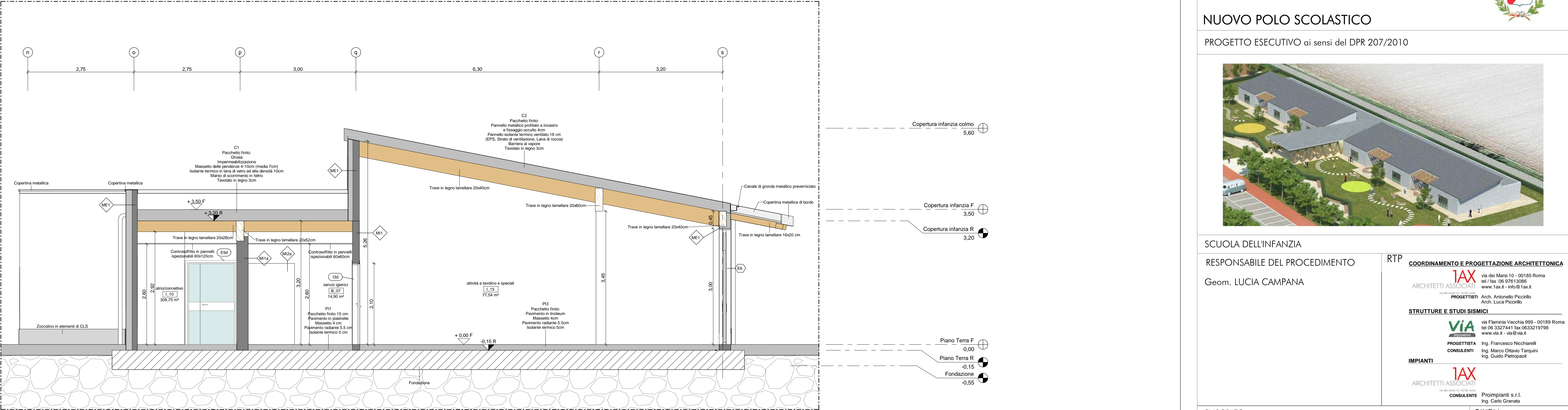

② Sezione D-D  
1 : 50

## COMUNE DI CASTEL MAGGIORE

3° SETTORE LL. PP. E AMBIENTE



## NUOVO POLO SCOLASTICO

PROGETTO ESECUTIVO ai sensi del DPR 207/2010



SCUOLA DELL'INFANZIA

RESPONSABILE DEL PROCEDIMENTO

Geom. LUCIA CAMPANA

RTP

COORDINAMENTO E PROGETTAZIONE ARCHITETTONICA

**IAX**  
ARCHITETTI ASSOCIATI

via dei Marsi 10 - 00185 Roma  
tel / fax 06 97613086  
www.i-ax.it - info@i-ax.it

PROGETTISTI  
Arch. Antonello Piccirilli  
Arch. Lucia Piccirilli

STRUTTURE E STUDI SISMICI

**VIA**  
INGEGNERIA

via Flaminia Vecchia 999 - 00189 Roma  
tel 06 3327441 fax 0633219798  
www.via.it - via@via.it

PROGETTISTA  
CONSULENTI

Ing. Francesco Nicchiarelli  
Ing. Marco Ottavio Tanquini  
Ing. Guido Pietropoli

**IAX**  
ARCHITETTI ASSOCIATI

PROGETTISTI

Proimpianti s.r.l.  
Ing. Carlo Granata

ELABORATO

Sezioni Trasversali

TAVOLA

**A.11**

SCALA 1 : 50

DATA Dicembre 2017